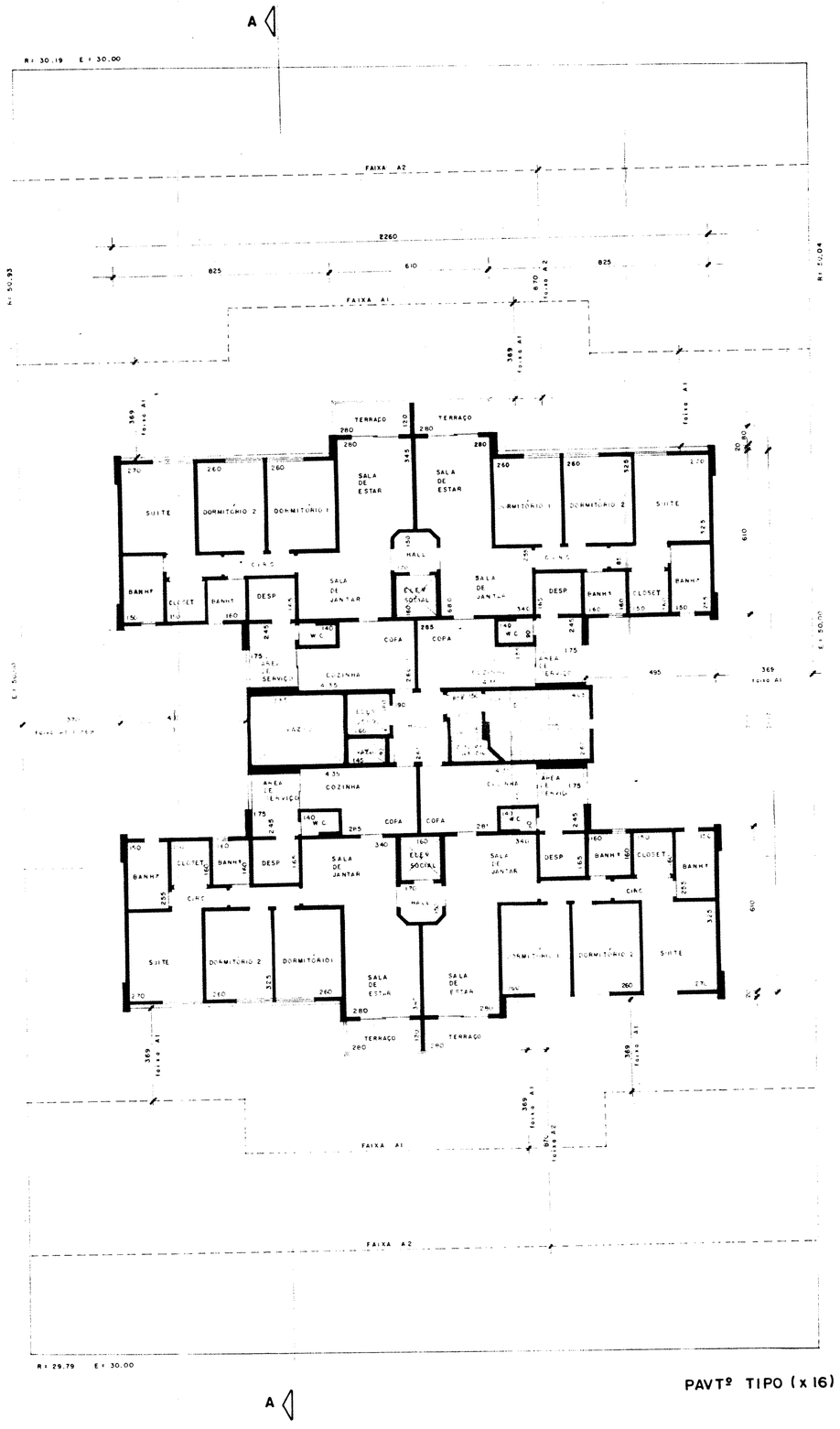

PAVTº TIPO (x 16)

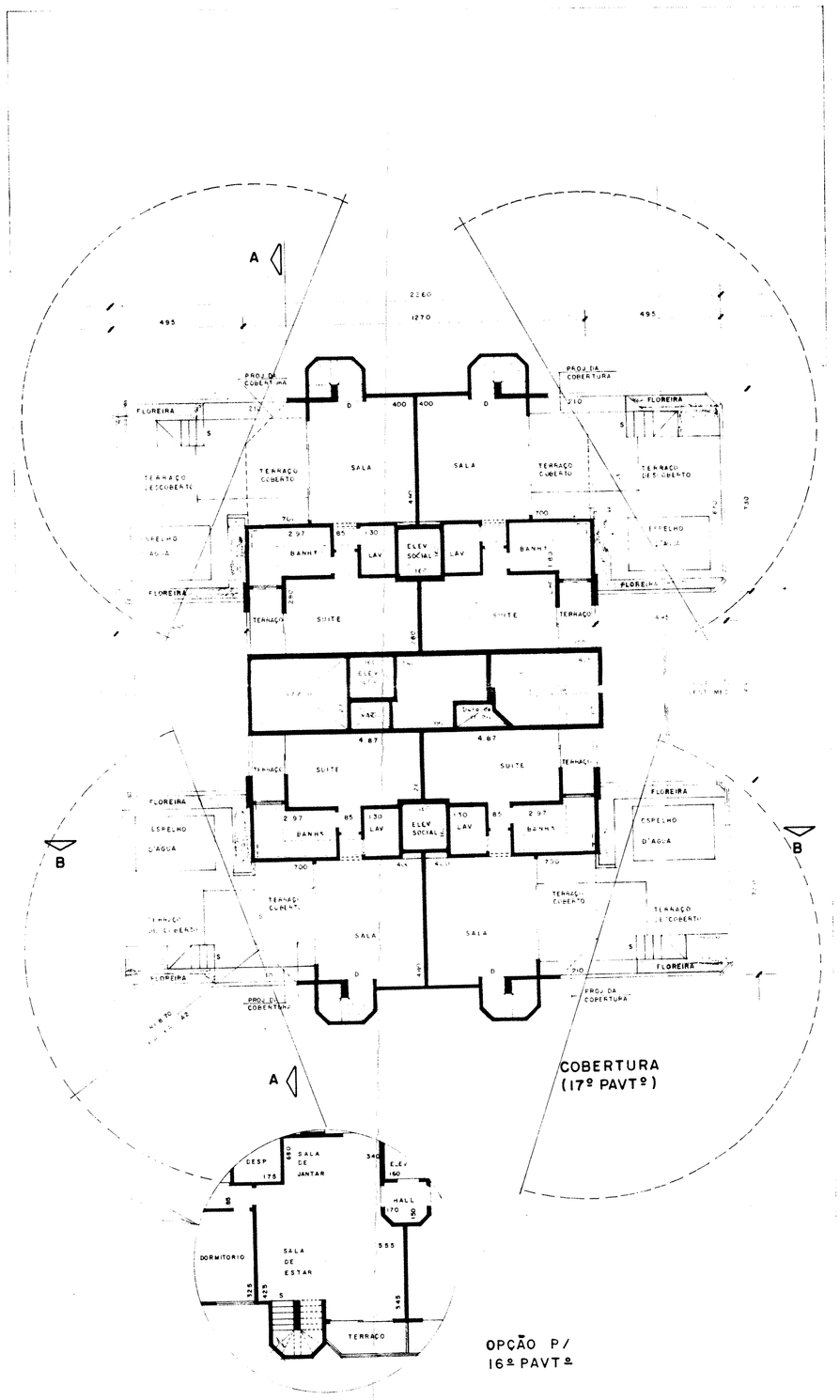

COBERTURA (17º PAVTº)

OPÇÃO P/ 16º PAVTº

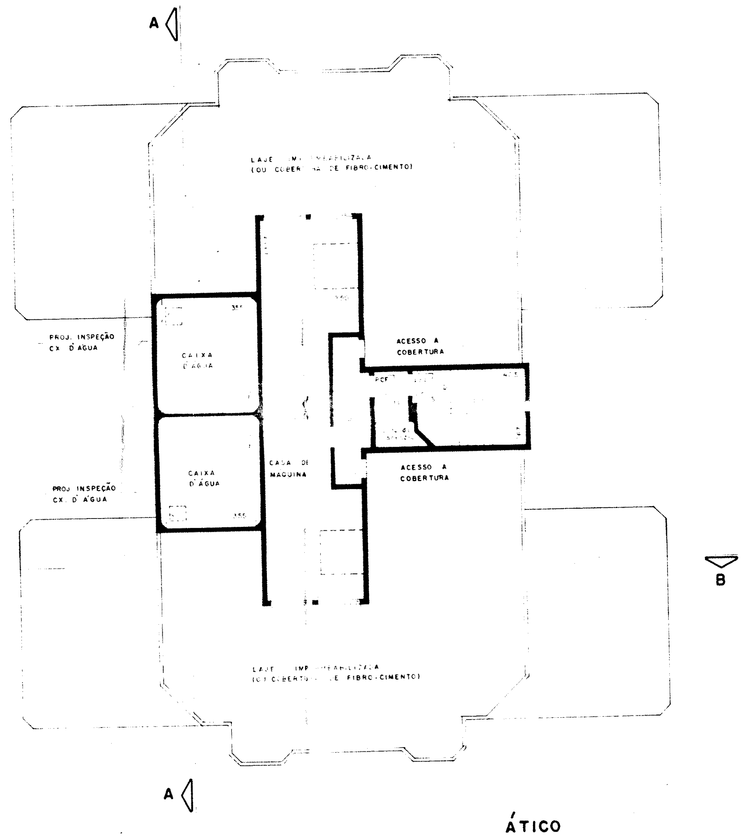

ÁTICO

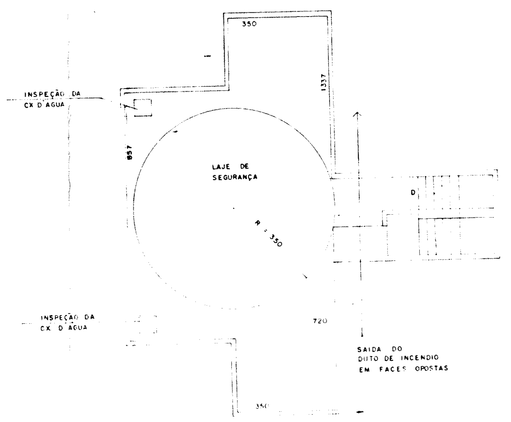

PLANTAS COM PEQUENAS ALTERAÇÕES CONF.
DECRETO Nº 22.817-86 DE 26.09.86 art. 3º item II — FL. 2/4

OBRA : CONSTRUÇÃO DE UM PRÉDIO RESIDENCIAL C/ GARAGEM
ZONA Z5-16
CAT. USO R2 U2

LOCAL : RUA DR. CLÓVIS DE OLIVEIRA LOTES. 156, 157, 158

BAIRRO : DO CAXINGUI - VILA PROGREDIOR - SP

PROP. : CONSTRUTORA WASSERMAN LTDA.

Fls. 34 do Proc. 1991-0.053.704-0
MARIA AUGUSTO
Reg. 573-28 - AR-BT

CONTRIBUINTE Nº 101.401.0014-7

ESC. 1:100

SITUAÇÃO VIDE FL. 1/4

ÁREAS VIDE FL. 1/4

DECLARO QUE A APROVAÇÃO DO PROJETO NÃO IMPLICA NO RECONHECIMENTO POR PARTE DA PREFEITURA DE INFRAÇÕES À LEI DE ZONEAMENTO. DECLARO, SOB AS PENAS DA LEI, SER A OBRA EXECUTADA EM VIGOR, QUE ESTAMOS CIENTES DE QUE A ÁREA DECLARADA NO PROCESSO Nº 1991-0.053.704-0 ESTÁ VINCULADA AO ALVARÁ Nº 400/1/0876, EXPEDIDO EM 26/09/87.

PROPRIETÁRIO CONSTRUTORA WASSERMAN LTDA

AUTOR DO PROJETO ARQ. LUIZ ALCINI TEIXEIRA LEITE
CREA. 31.949-0 PREF. 1.01.162-8

RESP. TÉCNICO ENG. NELSON FERRARI VIEIRA
CREA. 58.694-0 PREF. 1.08.027-0

FIRMA CONST. CONSTRUTORA WASSERMAN LTDA
CREA 12.959-0 PREF. 2.00.322-8

PREFEITURA DO MUNICÍPIO DE SÃO PAULO
AR-BT-FIS
02 de 01 1991
AUTO DE CONCLUSÃO TOTAL
EDIFICAÇÃO RESIDENCIAL (R2-U2)
ÁREA CONSTRUÍDA 1.692,23 m²
ÁREA DO TERRENO 1.537,31 m² (1.600,00 m² FRENTE)
TESTADA 39,20 m (REAL) e 40,00 m (FISCAL)
AR-BT